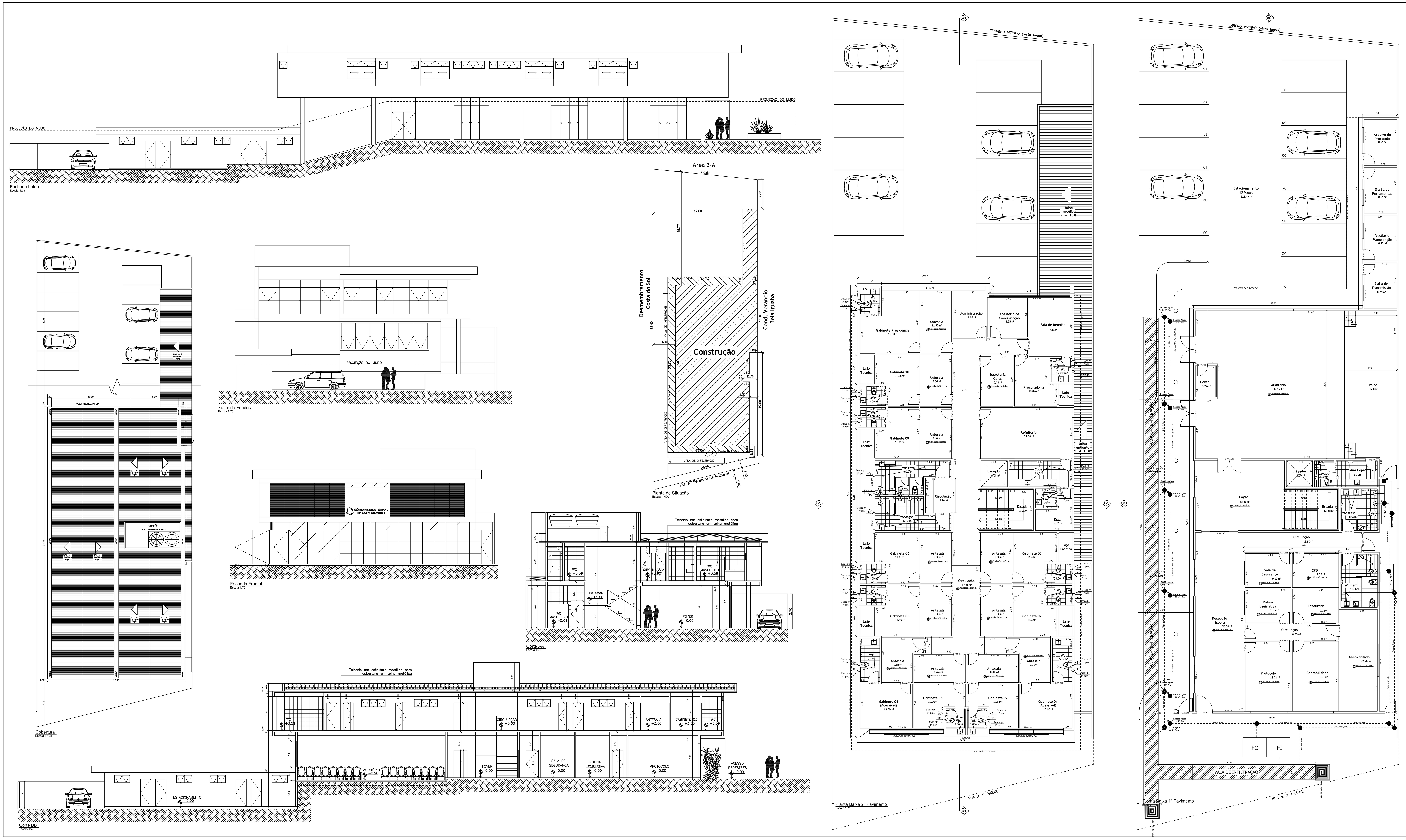

PROJETO DE ARQUITETURA

PROJETO P/ CONSTRUÇÃO DA NOVA SEDE DA CÂMARA MUNICIPAL DE IGUABA GRANDE , SITO NO LOTE 2-B RESULTANTE DO DESDOBRO DE UMA AREA DE TERRA, SITUADA EM IGUABA GRANDE - RJ

PROPRIETÁRIO

Câmara Municipal de Iguaba Grande

ÁREAS

Terreno Total - 1.170,00 m2

Construção
1º Pavimento - 497,35m2
2º Pavimento - 543,85m2
Total = 1,041,20 m2

Tx de Ocup. = 50,06%
* Projeção do 2º Pav., incluída no calculo da taxa de ocupação.

Presidente – Bollieater Werneck de Proguer

RESP. TEC. E AUTOR DO PROJETO
Ricardo Evangelista Rocha
Cau – 23897-0

VISTO

ESCALA	DATA	PRANCHA
INDICADA	OUTUBRO / 2017	01

PLANTA BAIXA _ CORTE _ FACHADA _ COBERTURA